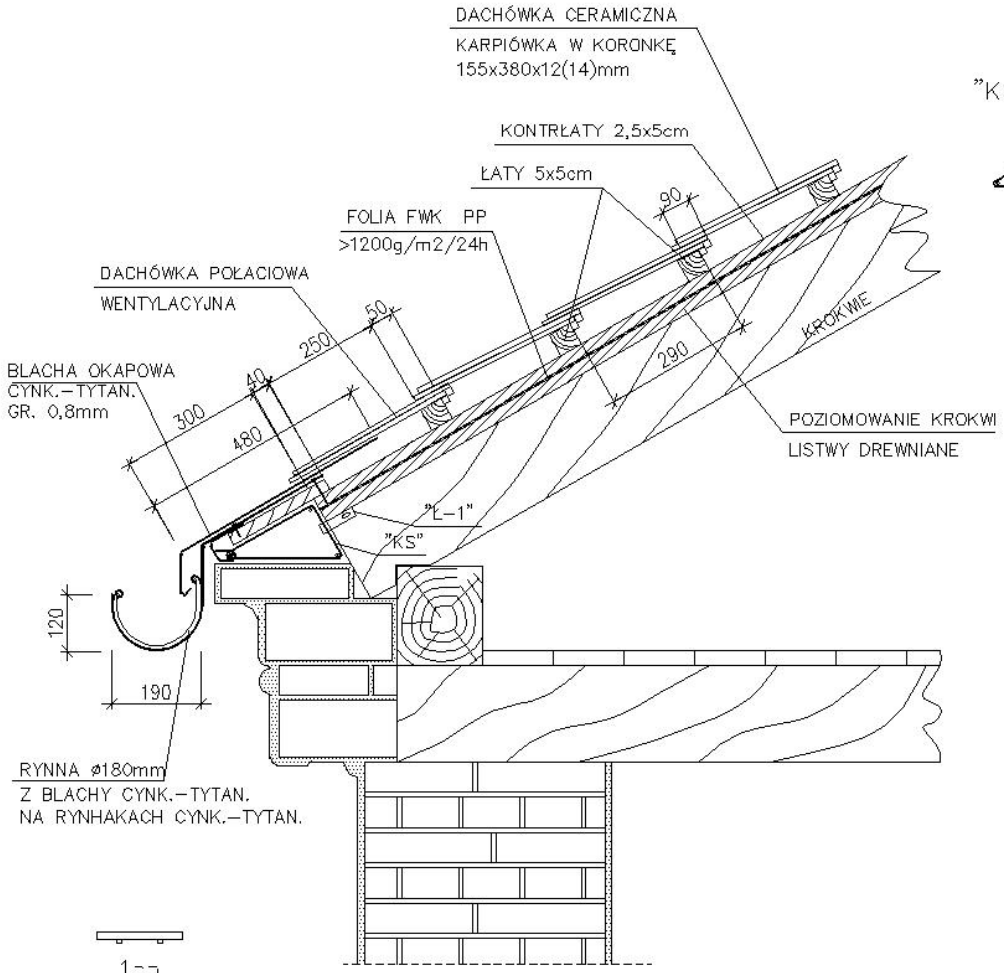

"KS"- KRATOWNICA

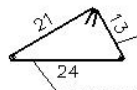

NR1
3ø10 A-II

NR2
STRZEMIONA ø6 A-0 L=66cm
CO 20cm

Stal pomalowana : 1 x minia
1x farba podkładowa
1x farba nawierzchniowa

ZESTAWIENIE STALI

NR POZ.	NR PRĘTA	RODZAJ STALI	DŁUGOŚĆ [cm]	LICZBA SZTUK	DŁUGOŚĆ ŁĄCZNA [m] A-0 ø6	DŁUGOŚĆ ŁĄCZNA [m] A-II ø10
S2	1	ø10 A-II	22621	3		678,63
	2	ø6 A-0	66	1143	754,38	
DŁUGOŚĆ RAZEM [m]					754,38	678,63
MASA JEDNOSTKOWA [kg/m]					0.222	0.617
MASA [kg]					167,47	418,71
MASA OGÓŁEM [kg]					586,18	

NR ELEM.	LICZBA SZTUK	PROFIL	GAT. MAT.	DŁUGOŚĆ [mm]	CIĘŻAR [kg] 1 SZT.	CIĘŻAR [kg] RAZEM
3	260	BL2x20	St3SX	100	0,03	7,80
4	910	BL2x20	St3SX	210	0,07	63,70
MASA OGÓŁEM [kg]						71,5

"Ł-1" ŁĄCZNIK : do każdej krokwi

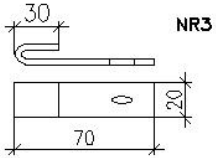

NR3 z blachy 20x100mm
ocynkowanej gr.2mm

"Ł-2" ŁĄCZNIK : między "KS" a deską pod blachą okapową

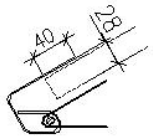

NR4 z blachy 20x210mm
ocynkowanej gr.2mm

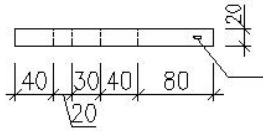

otwór owalny 3x6mm
przybijać co 25cm

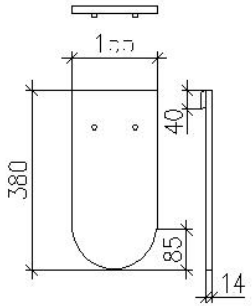

KARPIÓWKA PÓŁOKRĄGŁA

DETAL OPIERZENIA GZYMSU 1:10

GĄSIOR STOŻKOWY

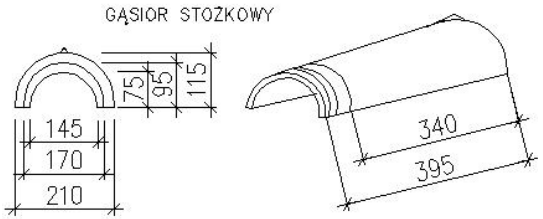

O Kompleksowa Obsługa Inwestycji Ewa Owsianowska 61-292 Poznań Os. Czecha 122/32	Budynek OSW Owińska Pl.Przemysława 9 REMONT DACHU		
Opracowanie: mgr inż. Małgorzata Matusewicz [illegible] 32/Pw/93 inż. Ewa Owsianowska upr. nr 353/96/Pw	Treść: DETAL OPIERZENIA GZYMSU		
	Data: 06.2007	Skala: 1:10	Rys. nr 4