

PRZEKRÓJ III-III

PRZEKRÓJ IIIb-IIIb

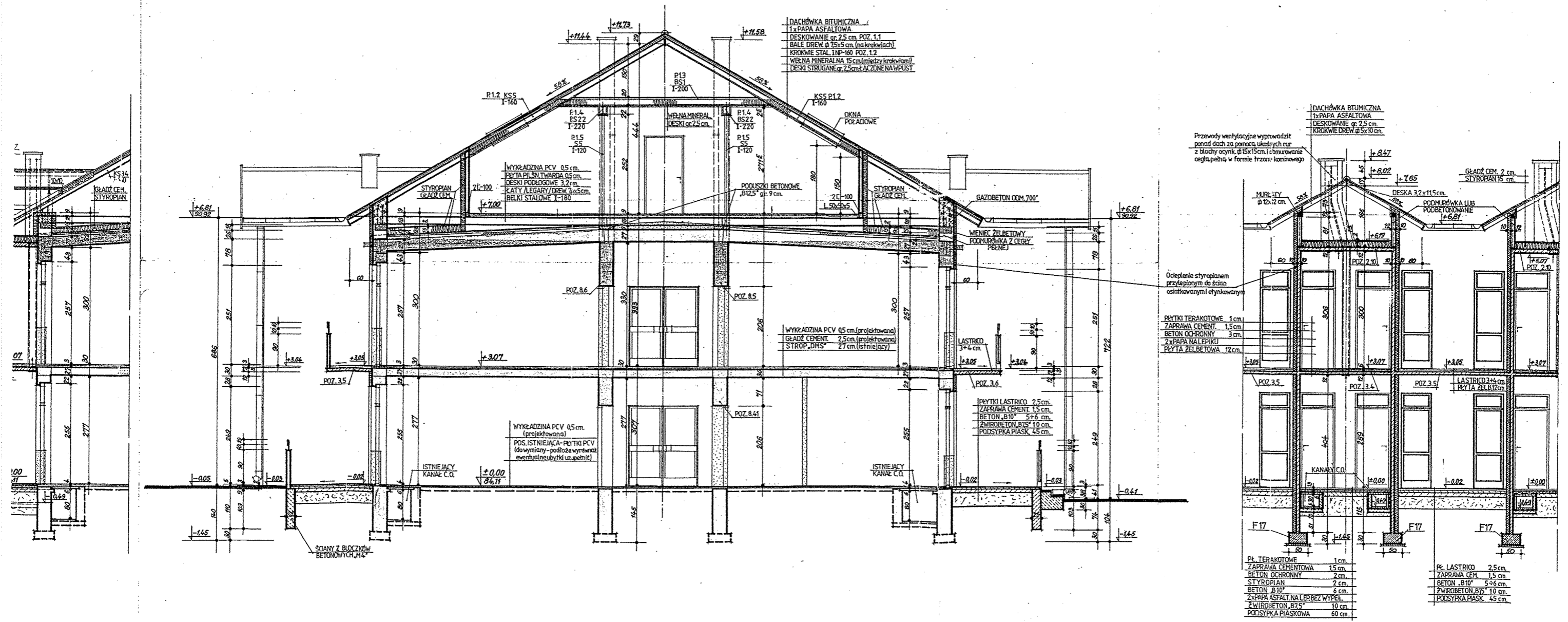

| W.T.T.P. „FLAMAŁ” SA POZNAŃ | | DOM POMOCY SPOŁECZNEJ LISÓWKI gm. DOPIEWO BUD. PENSJONARIUSZY Z PRALNIĄ PRZEKRÓJ III-III | | 3/92 PT. | |
|-----------------------------|--------------|--|--------------|-------------|--------|
| Kreślił | Opracował | Projektant | Projektant | Skala | Strona |
| | J. HOREMSKI | J. HOREMSKI | J. HOREMSKI | 1:50 | 13. |
| Aut. arch. | Aut. arch. | Aut. arch. | Aut. arch. | | |
| Ci. projekt. | Ci. projekt. | Ci. projekt. | Ci. projekt. | | |
| Skonsult. | Skonsult. | Skonsult. | Skonsult. | | |
| Kier. prac. | Kier. prac. | Kier. prac. | Kier. prac. | | |
| Dr. inż. | Dr. inż. | Dr. inż. | Dr. inż. | | |