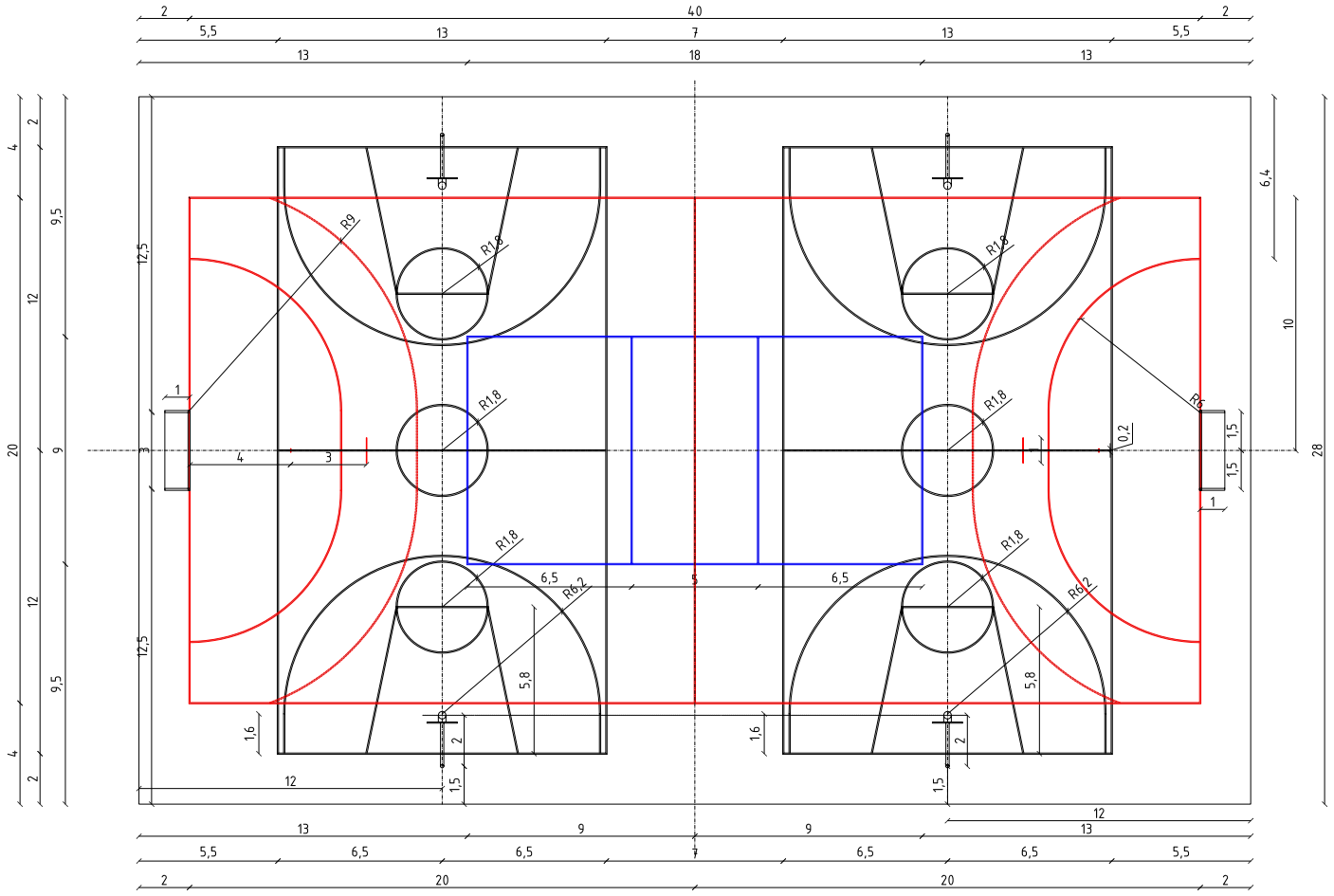

UWAGA:
1. LINIE BOISK - szerokość 5cm

KOLORYSTYKA LINI PÓL GIER

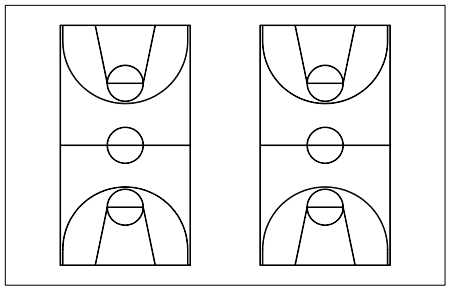

KOLOR LINII boisk do koszykówki: BIAŁY

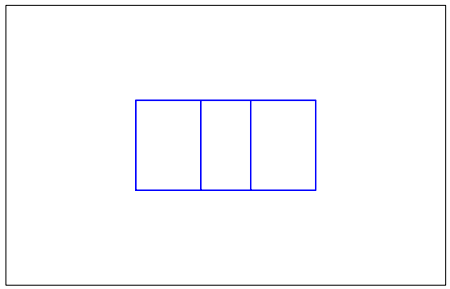

KOLOR LINII boisk do siatkówki: NIEBIESKI

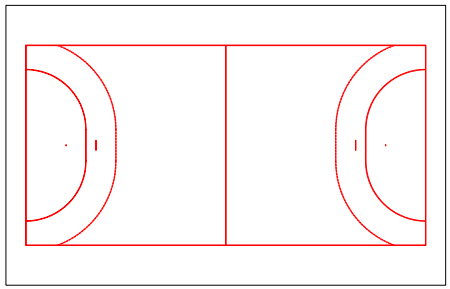

KOLOR LINII boiska do piłki ręcznej: ZÓŁTY

MXL4 -architekci
BIAŁEK | MAKSYMIUK | SZPARADOWSKI
ul. MARIACKA 6/4 70-546 SZCZECIN
mxl4@architekci.pl TEL. 4884364

AUTORZY:
arch. arch.
BIAŁEK | MAKSYMIUK | SZPARADOWSKI

TEMAT:
PROJEKT DWÓCH BOISK WIELOFUNKCYJNYCH I BIEŻNI PRZY ZESPOLE SZKÓŁ im. ADAMA WODZICZKI W MOSINIE PRZY ULICY TOPOLOWEJ 2

INWESTOR:
STAROSTWO POWIATOWE W POZNANIU
60-509 POZNAŃ ul. Jackowskiego 18

BRANŻA: ARCHITEKTURA	FAZA: PB
PROJEKTANT: mgr inż. arch. TOMASZ MAKSYMIUK upr.bud nr 19/ZOIA/2005	PODPIS:
OPRAWIAŁ: ŁUKASZ BOGDANOWICZ	PODPIS:

ZDAŁ PROJEKTU:
ZAGOSPODAROWANIE TERENU

TYTUŁ RYSUNKU:
RZUT BOISKA WIELOFUNKCYJNEGO
44 x 28

NR RYSUNKU: **4**	SKALA: 1 : 200	DATA: PAŹDZIERNIK 2006

PRAWA AUTORSKIE ZASTRZEŻONE