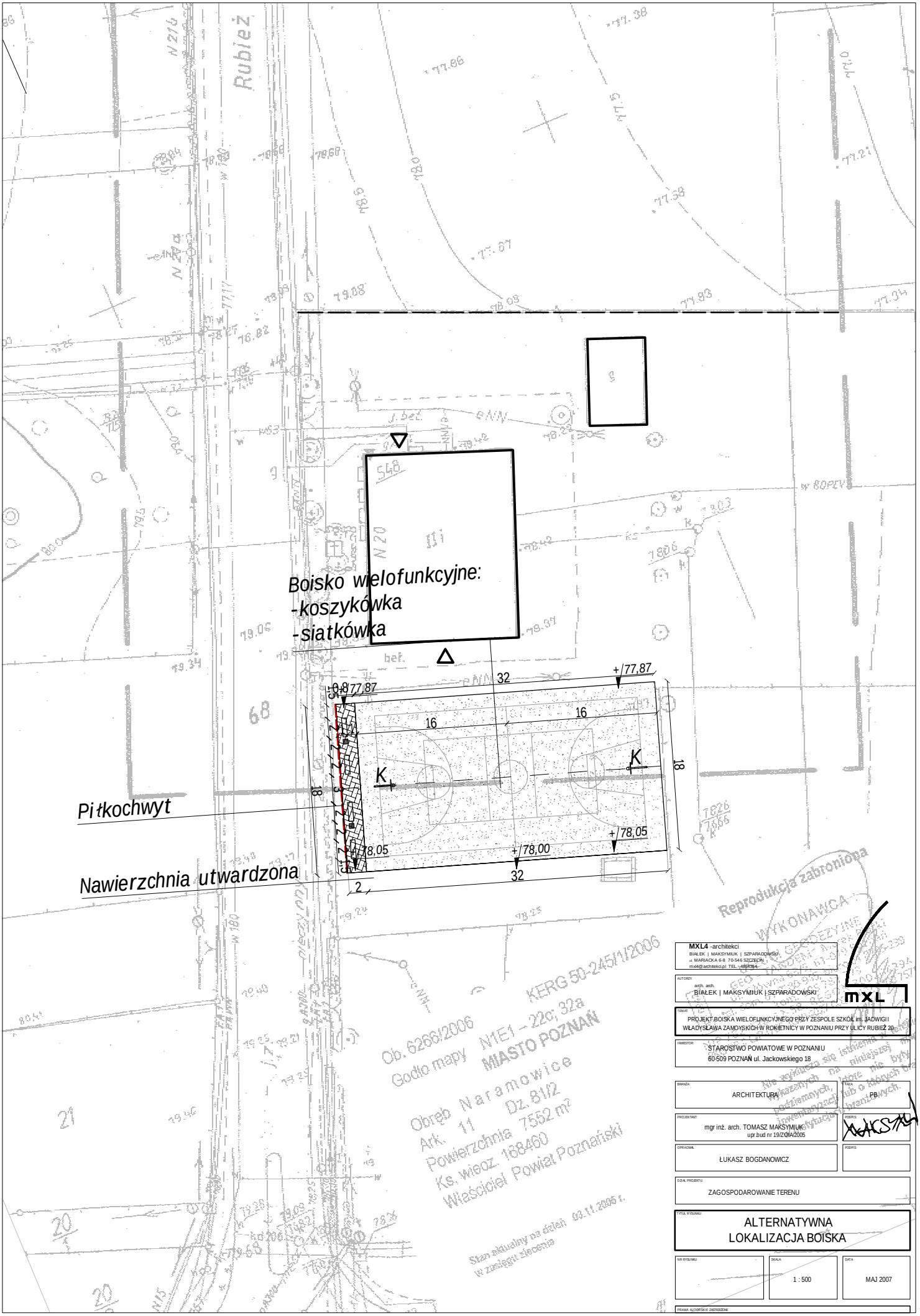

MXL4 -architekci
BIAŁEK | MAKSYMIUK | SZPARADOWSKI
ul. MARIACKA 6-8 70-546 SZCZECIN
mxl4@architekci.pl TEL. +48 91 434

AUTORZY: arch. arch. BIAŁEK | MAKSYMIUK | SZPARADOWSKI

mxL

TEMAT: PROJEKT BOISKA WIELOFUNKCYJNEGO PRZY ZESPOLE SZKÓŁ im. JADWIGI I WŁADYSŁAWA ZAMOYSKICH W ROKIETNICY W POZNANIU PRZY ULICY RUBIEŻ 20

INWESTOR: STAROSTWO POWIATOWE W POZNANIU
60-509 POZNAŃ ul. Jackowskiego 18

BRANŻA: ARCHITEKTURA | FAZA: PB

PROJEKTANT: mgr inż. arch. TOMASZ MAKSYMIUK
upr.bud nr 19/ZOIA/2005 | PODPIS:

OPRACOWAŁ: ŁUKASZ BOGDANOWICZ | PODPIS:

D.DLA: PROJEKTU: ZAGOSPODAROWANIE TERENU

TYTUŁ RYSUNKU: ALTERNATYWNA LOKALIZACJA BOISKA

NR RYSUNKU	SKALA	DATA
	1 : 500	MAJ 2007

PRAWA AUTORSKIE ZASTRZEŻONE