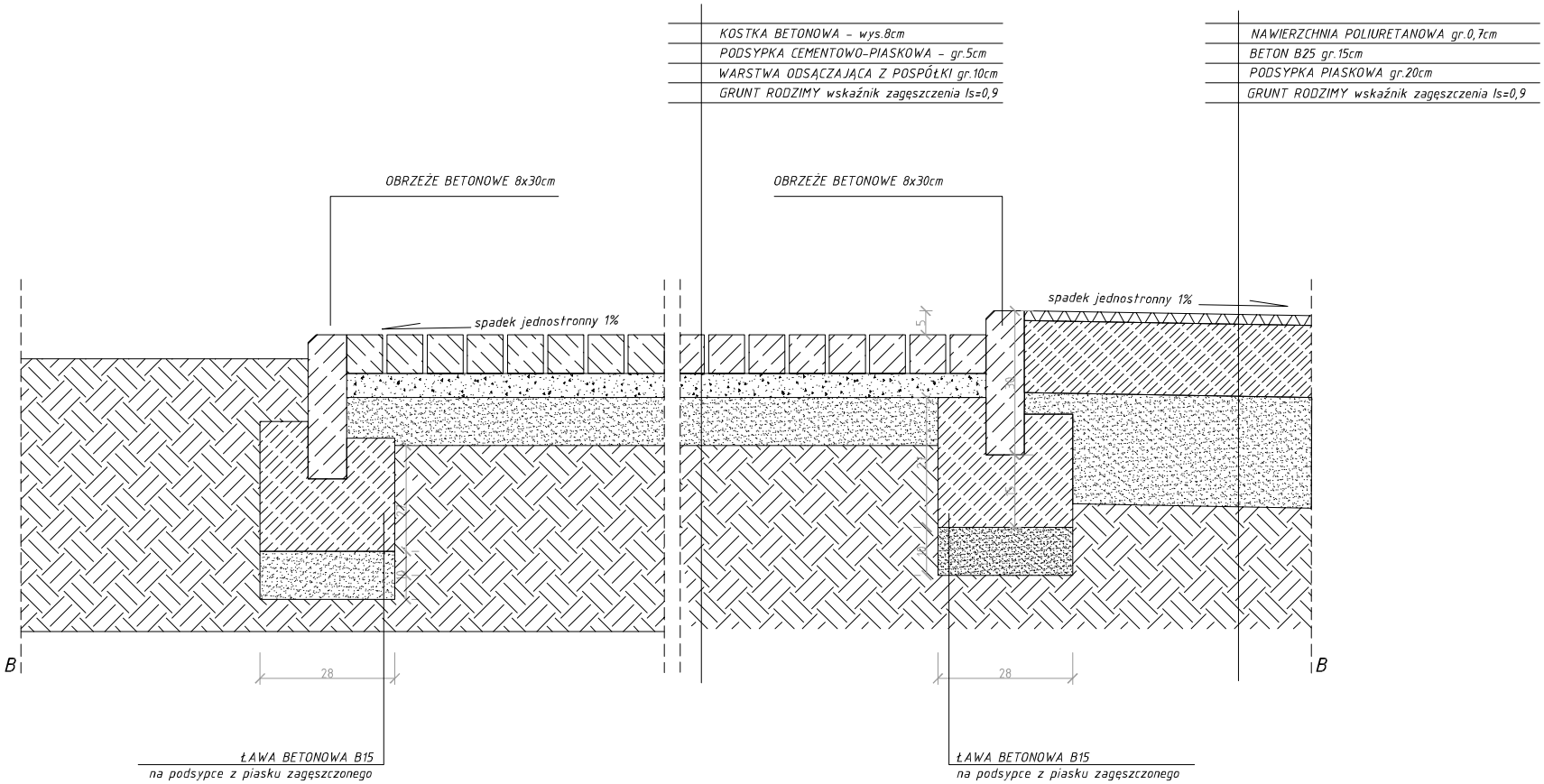

MXL4 -architekci
BIAŁEK | MAKSYMIUK | SZPARADOWSKI
a MARACHA 6-8 70-444 SZCZECIN
mxl@architekci.pl TEL. 4684364

AUTORZY:
arch. arch.
BIAŁEK | MAKSYMIUK | SZPARADOWSKI

TYTUŁ:
PROJEKT BOISKA WIELOFUNKCYJNEGO PRZY ZESPOLE SZKÓŁ im. JADWIGI WŁADYSŁAWA ZAMOYSKICH W ROKIETNICY W POZNANIU PRZY ULICY RUBIEŻ 20

INWESTOR:
STAROSTWO POWIATOWE W POZNANIU
60-509 POZNAŃ ul. Jackowskiego 18

DYREKTOR: ARCHITEKTURA	FAZA: PB
PROJEKTANT: mgr inż. arch. TOMASZ MAKSYMIUK upr.bud.nr 19/ZOIA/2006	PODPIS:
DYREKTOR: ŁUKASZ BOGDANOWICZ	PODPIS:
ZBIÓR PROJEKTU: ZAGOSPODAROWANIE TERENU	

TYTUŁ PROJEKTU:
PRZEKRÓJ NAWIERZCHNI B-B

NR PROJEKTU: 6	SKALA: 1 : 10	DATA: PAŹDZIERNIK 2006

WYKONA AUTORSKIE ZASTRZEŻENIA: